

Uwagi:

- [illegible]

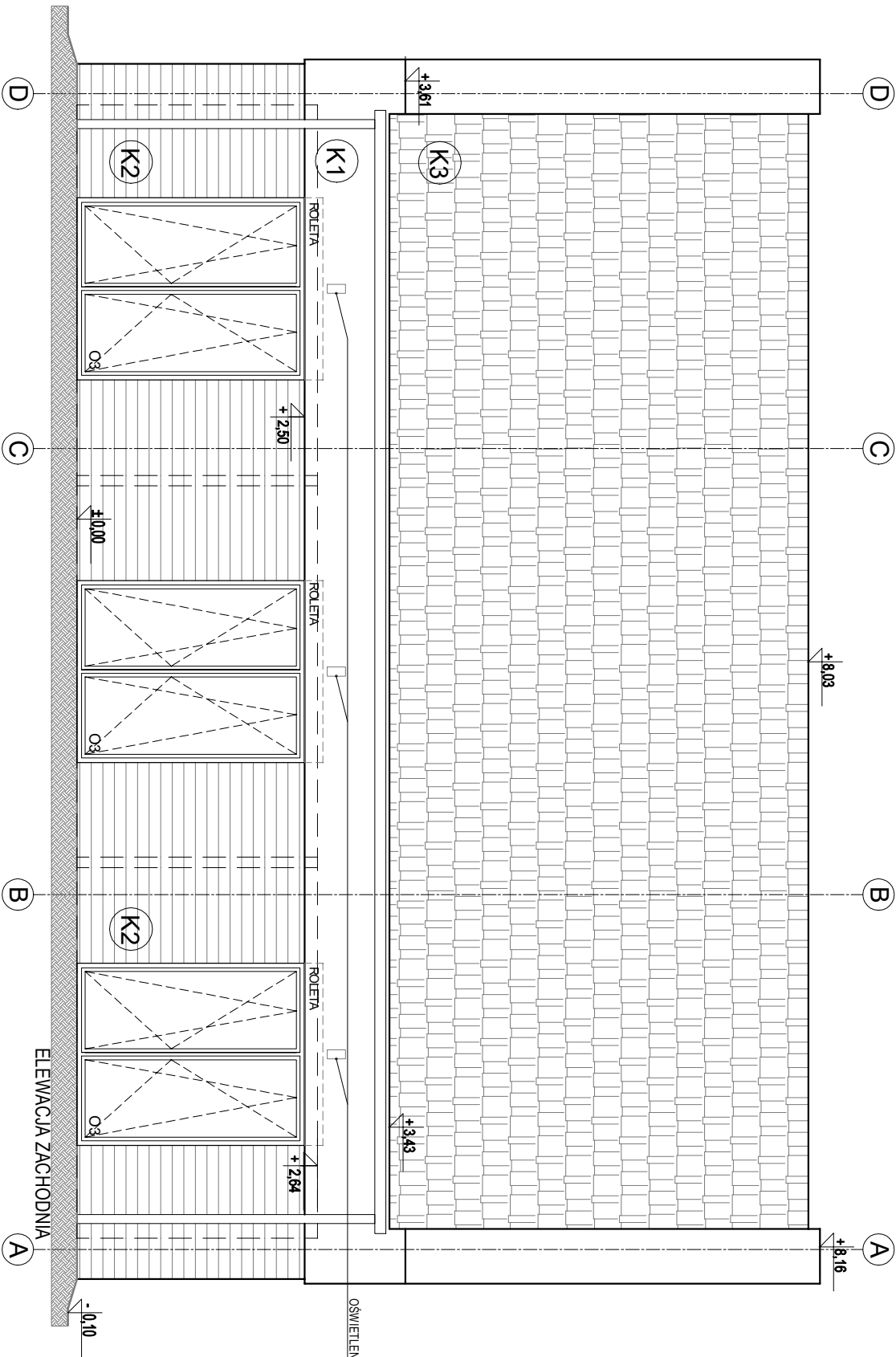

stolarka kolor RAL 7016
(aluminiowa)

(K3) dachówka płaska - kolor czerwony (miedziany),

(K2) deska elewacyjna - kolor Gylden Halm

(K1) tynk elewacyjny - kolor biały

LEGENDA

- K1** tynk elewacyjny - kolor biały
 - K2** deska elewacyjna - kolor Gyden Halm
 - K3** dachówka płaska - kolor czarny (miedziany)

[illegible]

NAZWA I ADRES OBIEKTU BUDOWLANEGO:
PROJEKT BUDOWNI BUDYNKU POTRÓJNEJ SAMODZIELNEJ KANCELARIII PAŃSTWOWEGO
GOSPODARSTWA LEŚNEGO LASÓW PAŃSTWOWYCH, MIAŁEŚNICTWO STRZELCE OPOLSKIE, WRAZ Z
NEZBĘDNIĄ INFRASTRUKTURĄ TECHNICZNĄ

PROJEKTANCI:	UPRÁVNÍENIA:	PODPIS
--------------	--------------	--------

mgr inż. arch. KLAUDIA GOŁĘBOWSKI	BEZ ORGANIZACJI W SPECJALNOŚCI ARCHITEKTONICZNEJ NUMER UPRAWNIENI: 01020602013	
PROJEKTANT PRACOWNIAŁCY ARCHYTEKTURA mgr inż. arch. SŁOPEŁO GOŁĘBOWSKI	PRACOWNIA BUDOWNICZA DO PROJEKTOWANIA BEZ ORGANIZACJI W SPECJALNOŚCI ARCHITEKTONICZNEJ NUMER UPRAWNIENI: 01020602013	

UMWA:

1. WSZYSTKIE WYMIARY SPRAWDZIĆ NA BUDOWIE
2. W RAZIE STwierdzenia INNYCH NIŻ ZAŁOŻONE W PROJEKCIE WARUNKÓW MIEJSCOWYCH, NALEŻY KONTAKTOWAĆ SIĘ Z PROJEKTANTAMI
3. WYMIARY OKIEN I DRZWI NALEŻY DOSTOSOWAĆ DO WYMIARÓW OTWORÓW WRAZ Z OKŁADZINĄ ELEWACJI

KGV

ul. Bawatków 6, 45-920 Opole
NIP: 991-030-18-03, REGON: 161440211

NIP: 991-030-18-03, REGION: 16144021

NIP: 991-030-18-03, REGION: 16144021